



COMUNE di REGGIO EMILIA

DIREZIONE GENERALE SERVIZIO AFFARI ISTITUZIONALI

U.O.C. Appalti e Contratti

NIDO TERRACHINI

Costruzione di un nuovo Nido Terrachini all'interno di un'area di Piano Particolareggiato denominato comparto "T1 2-7" e "T1 2-8".
Proposta ai sensi dell'art. 37 bis e segg. della legge 109/94 relativa alla costruzione di un asilo nido nel territorio comunale.

Progetto architettonico CCD_studio Via C.so Onelli 1, 41010 Treviso (TV) Ing. Luca CIAFFONI Ing. Michele GIUTTI Ing. Antonio DI MARCANTONIO Direz. artistica Arch. Aldo BENEDETTI	Progetto strutturale Studio Ing. Umberto CIANI Via del Gianico 8, 44021 Galliera (FE) Ing. Umberto CIANI Ing. Marcello DI DOMENICANTONIO SCARCAZZA	Progetto impiantistico Studio di Ingegneria Ingegneria Tecnica Ing. Ilario D'Alagni Via di Garibaldi 11, 41128 Bologna (BO) Ing. Ilario D'Alagni
--	---	---

Team di progetto Ing. Luca CIAFFONI Ing. Michele GIUTTI Ing. Antonio DI MARCANTONIO	promotori REGGIOEMILIA REGGIOEMILIA Consorzio cooperativo Via C.so da Pizzini 3, 41123 Bologna (BO) costruttori COOPERATIVA SOCIALE SOCIETA' DOLCE Soc. Coop. Via C.so da Pizzini 3, 41123 Bologna (BO) COOPERATIVA SOCIALE COOPSELLOS Soc. Coop. Via M.C. Santini 3, Reggio Emilia (RE) UNIECO UNIECO Soc. Coop. Via Mezzacorona 10, Reggio Emilia (RE) CAMST CAMST Soc. Coop. a r.l. Cooperativa Albergo Menza Sportstade, Torino Via Torino 311, 10150 Alena di Cuneo (CN)
--	--

Collaboratori Ing. Dario DI FRANCESCO Ing. Fabiana PETRELLA	Dott. Ermes TORREGGIANI
---	-------------------------

Responsabile del procedimento:

PROGETTO DEFINITIVO

ELABORATI GRAFICI	SCALA	TAVOLA
-------------------	-------	--------

Oggetto: Prospetti

MODIFICHE	DATA	DESEGNATORE
1		
2		
3		
4		
5		
6		



PROSPETTO sud-ovest

(+58.05)
(+55.50)
(+53.00) quota strada
(+52.00) quota finito

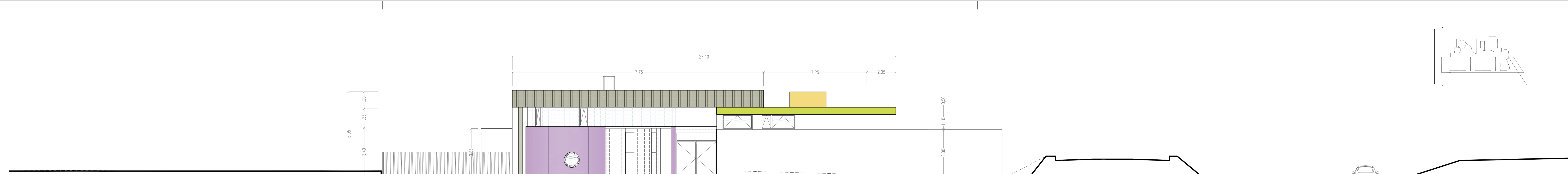

PROSPETTO sud-est

(+58.05)
(+55.50)
(+53.00) quota strada
(+52.00) quota finito



PROSPETTO nord-ovest

(+58.05)
(+55.50)
(+53.00) quota strada
(+52.00) quota finito



PROSPETTO nord-est

(+58.05)
(+55.50)
(+53.00) quota strada
(+52.00) quota finito

