

NB.
in fase di esecuzione si
conconderanno mediante
campionatura materiali e
finiture dei particolari previsti

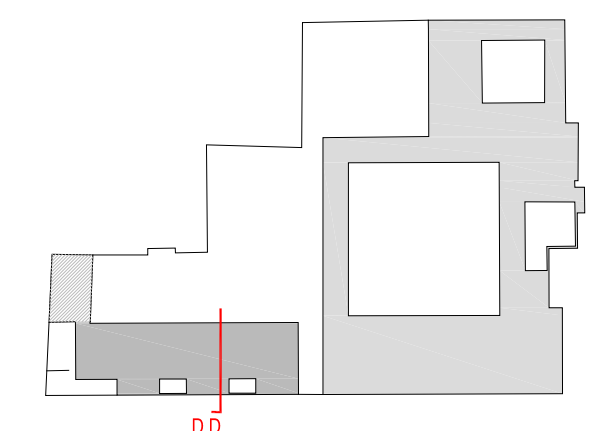
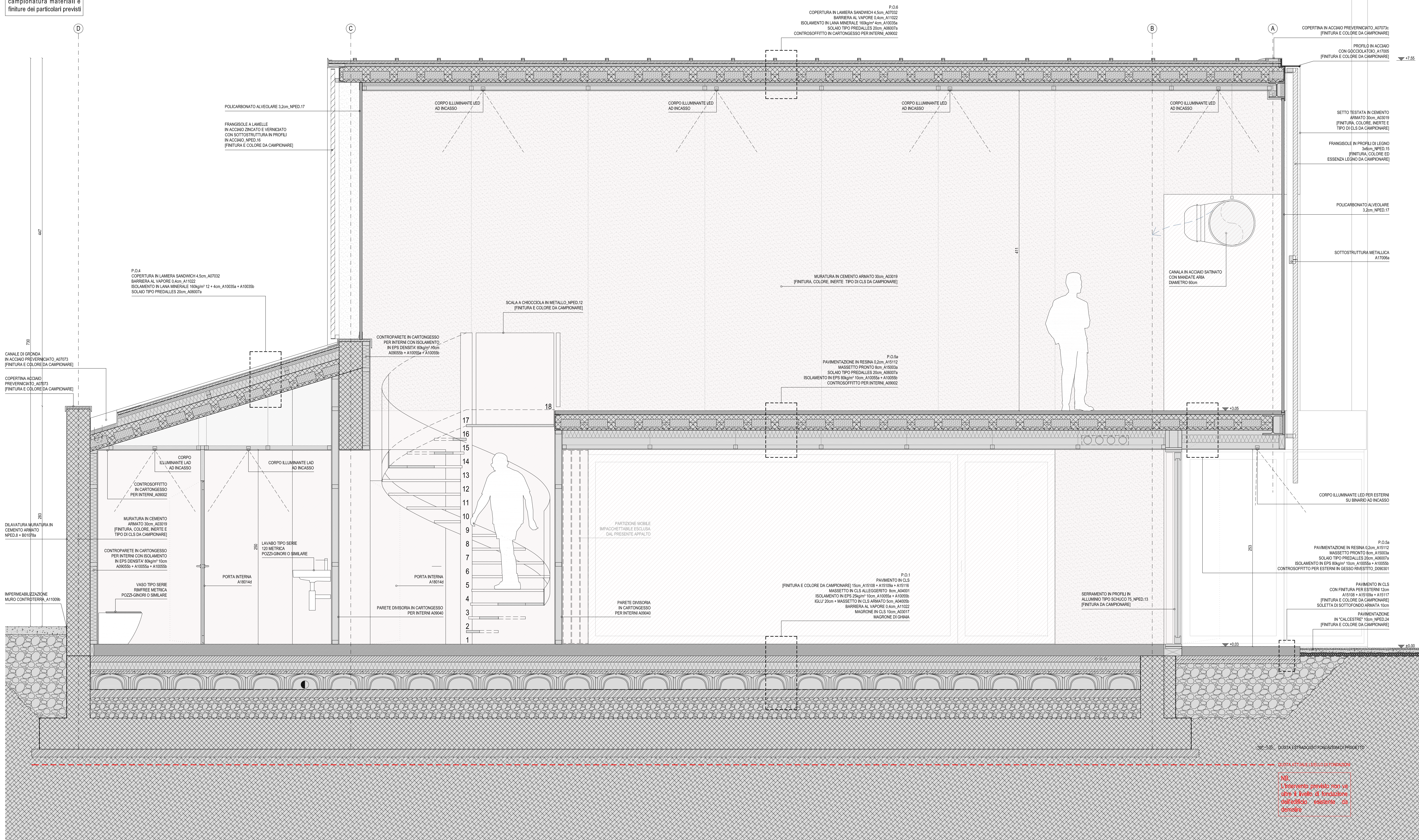

Progetto
Ex Convento benedettino dei SS. Pietro e Prospero ("Chiostrì di S. Pietro"). Progetto di restauro e recupero funzionale nell'ambito del POR FESR 2014-2020 - asse 6 "Città attrattive e partecipate"

PROGETTO ARCHITETTONICO DEFINITIVO - ESECUTIVO
(ai sensi di art. 24 e 33 DPR 207/2010).

Fase
PRIMO STRALCIO FUNZIONALE
LABORATORI E SCUDERIA

Luogo
Via Emilia S. Pietro 44c, Reggio Emilia 42121

Committente
Comune di Reggio Emilia

Area Competitività e Innovazione sociale
Piazza Prampolini, 1-42021 Reggio Emilia tel.0522 496836 fax 0522 434255

Direttore Area Competitività e Innovazione Sociale:
arch. Massimo Magnani

Responsabile del procedimento:
arch. Chiara Testoni

Progetto architettonico
Zamboni associati
ARCHITETTURA

Via Secchi 20 - 42121 Reggio Emilia
T. +39 0522 432022 - F. +39 0522 402070
Pianta IVA e C.F.: 02469180356
info@zamboniassociati.it - www.zamboniassociati.it

Arch. Andrea Zamboni
Ing. Maurizio Zamboni

Collaboratori:
Benedetta Braglia
Oliviero Brognoli
Daniela Conti
Alessia Fomasari
Alessandro Molesini

Oggetto
LABSPACE
SEZIONE D-D
PROGETTO

Scala
1:20
Data
12.2016
2.3.7

QUESTA ATTIVITÀ È COPERTA DA PATENTE
NB.
L'intervento previsto non va
oltre il livello di fondazione
dell'edificio esistente da
demolire